DIN 557, Vierkantmutter, M 8, 5, blank

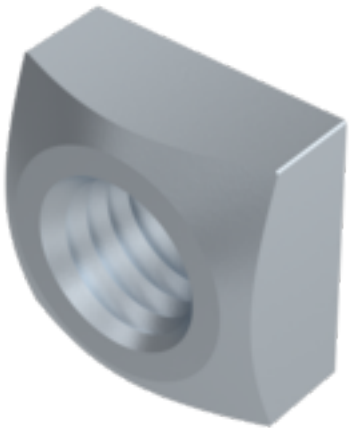



Artikel-Nr.
1205578

Gewicht in kg
0

Zolltarifnummer
73181692

Material
Stahl

Güte
5

Beschichtung
blank

Durchmesser
8 mm

Produktdetails

Material	Stahl
Kraftangriff Typ	Außenvierkant
Höhe h	4 mm
Norm	DIN 557
Durchmesser	8 mm
Güte	5
Kraftangriff s	SW 13
Beschichtung	blank
Durchmesser d	8 mm

Artikelvarianten

Beschichtung	blank	verzinkt, dickschicht, 8 µm, Zn8/Cn/T2 µ0,12 - 0,18	verzinkt, standard, 5 µm, Zn5/An/T0
Durchmesser (mm)			
4			•
5			•
6		•	•
8	•	•	•
10		•	•

Keller & Kalmbach GmbH & Co. KG • Siemensstraße 19 • 85716 Unterschleißheim • + 49 (0) 89 / 83 95 0 • info@keller-kalmbach.com www.keller-kalmbach.de

Beschichtung	blank	verzinkt, dickschicht, 8 µm, Zn8/Cn/T2 µ0,12 - 0,18	verzinkt, standard, 5 µm, Zn5/An/T0
Durchmesser (mm)			
12	•		•

Keller & Kalmbach GmbH & Co. KG • Siemensstraße 19 • 85716 Unterschleißheim • + 49 (0) 89 / 83 95 0 • info@keller-kalmbach.com www.keller-kalmbach.de