DIN 6331, Sechskantmutter 1,5 d hoch mit Bund, M 6, 10, blank

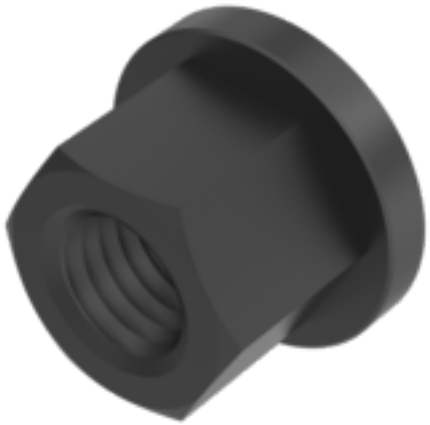



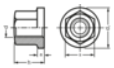

Artikel-Nr.
1563316

Gewicht in kg
0

Zolltarifnummer
73181692

Material
Stahl

Güte
10

Beschichtung
blank

Durchmesser
6 mm

Produktdetails

Mit Bund.

Material	Stahl
Kraftangriff Typ	Außensechskant
Höhe h1	3 mm
Höhe h	9 mm
Durchmesser d1	14 mm
Norm	DIN 6331
Durchmesser	6 mm
Güte	10
Kraftangriff s	SW 10
Beschichtung	blank
Durchmesser d	6 mm

Hinweise

Keller & Kalmbach GmbH & Co. KG • Siemensstraße 19 • 85716 Unterschleißheim • + 49 (0) 89 / 83 95 0 • info@keller-kalmbach.com www.keller-kalmbach.de

*) nicht genormte Abmessung.

Artikelvarianten

Beschichtung	blank	verzinkt, standard, 5 µm, Zn5/An/T0
Durchmesser (mm)		
6	•	
8	•	
10	•	
12	•	
14	•	•
16	•	•
18	•	
20	•	
24	•	
27	•	
30	•	
42	•	

Keller & Kalmbach GmbH & Co. KG • Siemensstraße 19 • 85716 Unterschleißheim • + 49 (0) 89 / 83 95 0 • info@keller-kalmbach.com www.keller-kalmbach.de