DIN 7965, Einschraubmutter, M 6x12, ST, verzinkt, standard, 5 µm, Zn5/An/T0

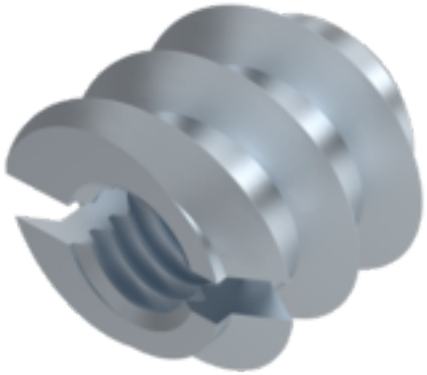



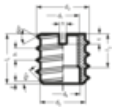

Artikel-Nr.
207965612

Gewicht in kg
0

Zolltarifnummer
73181900

Material
Stahl

Güte
ST

Beschichtung
verzinkt, standard, 5 µm, Zn5/An/T0

Durchmesser
6 mm

Länge
12 mm

Produktdetails

Größe Kraftangriff	SZ 2
Material	Stahl
Tiefe t	3 mm
Gesamtlänge l	12 mm
Länge	12 mm
Norm	DIN 7965
Durchmesser	6 mm
Bohrlochdurchmesser	10,5 mm
Beschichtung	verzinkt, standard, 5 µm, Zn5/An/T0
Gewindelänge b	9 mm
Kraftangriff Typ	Schlitz
Güte	ST
Kraftangriff s	SZ 2
Durchmesser d	6 mm

Keller & Kalmbach GmbH & Co. KG • Siemensstraße 19 • 85716 Unterschleißheim • + 49 (0) 89 / 83 95 0 • info@keller-kalmbach.com www.keller-kalmbach.de

Anwendung

Diese Einschraubmuttern sind vorzugsweise zum Einschrauben in Holz oder holzähnliche Werkstoffe geeignet.

Artikelvarianten

Durchmesser (mm)	4	5	6	8	10	12
Länge (mm)						
10	•	•				
12	•	•	•			
15	•	•	•	•		
18		•	•	•		
20		•	•			
25					•	
35						•

Keller & Kalmbach GmbH & Co. KG • Siemensstraße 19 • 85716 Unterschleißheim • + 49 (0) 89 / 83 95 0 • info@keller-kalmbach.com www.keller-kalmbach.de