ISO 8752, Spannhülse, 2x16x0,4, FST, verzinkt, standard, 5 µm, Zn5/An/T0

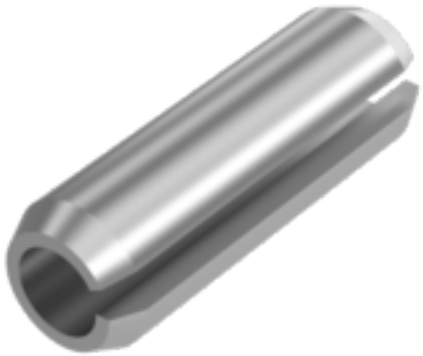



Artikel-Nr.
208752216

Gewicht in kg
0

Zolltarifnummer
73182900

Material
Federstahl

Güte
FST

Beschichtung
verzinkt, standard, 5 µm, Zn5/An/T0

Durchmesser
2 mm

Länge
16 mm

Produktdetails

DIN 1481 wurde zurückgezogen und ist austauschbar mit ISO 8752.

Material	Federstahl
Länge	16 mm
Gesamtlänge l	16 mm
Norm	ISO 8752
Durchmesser	2 mm
Güte	FST
Beschichtung	verzinkt, standard, 5 µm, Zn5/An/T0
Stärke s	0.4 mm
Durchmesser d	2 mm

Hinweise

Keller & Kalmbach GmbH & Co. KG • Siemensstraße 19 • 85716 Unterschleißheim • + 49 (0) 89 / 83 95 0 • info@keller-kalmbach.com www.keller-kalmbach.de

Alte Norm DIN 1481. Achtung: Gefahr der Wasserstoffversprödung gemäß ISO 4042. Bei Rückfragen kontaktieren Sie uns bitte unter: engineering@keller-kalmbach.com

Artikelvarianten

Durchmesser (mm)	2	2,5	3	4	5	6	8	10	12	13	14	16
Länge (mm)												
6	•											
8				•								
10						•						
12			•		•							
14						•						
16	•		•			•						
18		•			•			•	•			
20						•	•					
24						•						
26			•		•	•		•				
28						•						
30			•		•	•	•	•				•
35					•							
36											•	
40				•		•	•		•			
45						•		•				
50							•	•	•		•	•
55						•	•					
60					•	•						
70						•		•		•		
75							•	•				
80								•				
90							•					
130									•			

Keller & Kalmbach GmbH & Co. KG • Siemensstraße 19 • 85716 Unterschleißheim • + 49 (0) 89 / 83 95 0 • info@keller-kalmbach.com www.keller-kalmbach.de