DIN 985, Sechskant-Sicherungsmutter, M 7, 6/8, verzinkt, standard, 5 µm, Zn5/An/T0

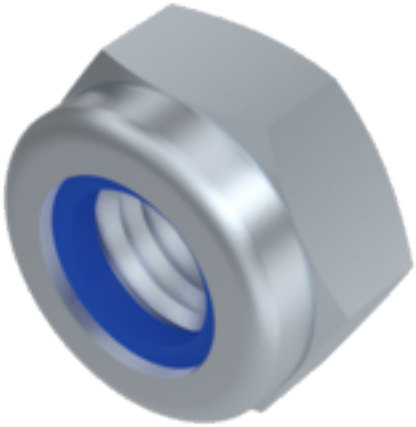

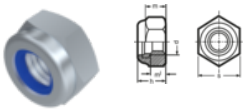

Artikel-Nr.
2309857

Gewicht in kg
0

Zolltarifnummer
73181660

Material
Stahl

Güte
6/8

Beschichtung
verzinkt, standard, 5 µm, Zn5/An/T0

Durchmesser
7 mm

Produktdetails

Mit Klemmteil aus Polyamid, niedrige Form.

Material	Stahl
Kraftangriff Typ	Außensechskant
Höhe h1	4.7 mm
Höhe h	7.5 mm
Mindesthöhe Angriff km	3.85 mm
Norm	DIN 985
Durchmesser	7 mm
Güte	6/8
Kraftangriff s	SW 11
Beschichtung	verzinkt, standard, 5 µm, Zn5/An/T0
Durchmesser d	7 mm

Vorteile

Keller & Kalmbach GmbH & Co. KG • Siemensstraße 19 • 85716 Unterschleißheim • + 49 (0) 89 / 83 95 0 • info@keller-kalmbach.com www.keller-kalmbach.de

klemmende Wirkung des Polyamid-Einsatzes ermöglicht verlässliche Sicherung

Hinweise

Norm wurde zurückgezogen. DIN entspricht ISO 10511. Geänderte SW und Höhe bei ISO. Artikel wird nach DIN geliefert.

Artikelvarianten

Beschichtung	verzinkt, standard, 5 µm, Zn5/An/T0
Durchmesser (mm)	
3	•
4	•
5	•
6	•
7	•
8	•
12	•
14	•
16	•
18	•
20	•
22	•
24	•
27	•
30	•
33	•
36	•
39	•

Keller & Kalmbach GmbH & Co. KG • Siemensstraße 19 • 85716 Unterschleißheim • + 49 (0) 89 / 83 95 0 • info@keller-kalmbach.com www.keller-kalmbach.de