DIN 980 V, Sechskant-Sicherungsmutter, M 39, 8, verzinkt, standard, 5 µm, Zn5/An/T0

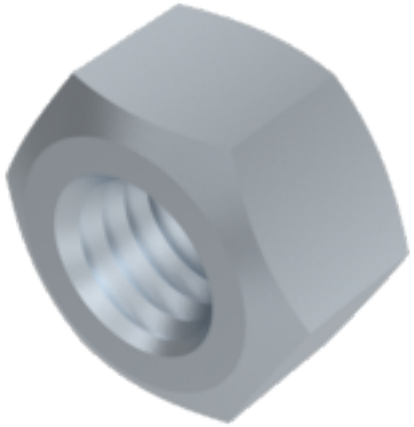





Artikel-Nr.
24098039

Gewicht in kg
0

Zolltarifnummer
73181660

Material
Stahl

Güte
8

Beschichtung
verzinkt, standard, 5 µm, Zn5/An/T0

Durchmesser
39 mm

Produktdetails

Mit Klemmteil (Ganzmetallmuttern).

Material	Stahl
Kraftangriff Typ	Außensechskant
Höhe h1	21.5 mm
Höhe h	39 mm
Durchmesser d1	55.9 mm
Norm	DIN 980 V
Durchmesser	39 mm
Güte	8
Kraftangriff s	SW 60
Beschichtung	verzinkt, standard, 5 µm, Zn5/An/T0
Durchmesser d	39 mm

Keller & Kalmbach GmbH & Co. KG • Siemensstraße 19 • 85716 Unterschleißheim • + 49 (0) 89 / 83 95 0 • info@keller-kalmbach.com www.keller-kalmbach.de

Hinweise

Norm wurde zurückgezogen. DIN ähnlich ISO 7042 (Regelgewinde) / ISO 10513 (Feingewinde). Geänderte SW und Höhe bei ISO. Artikel wird nach DIN geliefert.

Artikelvarianten

Beschichtung	Zinklamelle, 480h, flZn/nc/TL µ0,09 - 0,14	blank	verkupfert	verzinkt, dickschicht, 8 µm, Zn8/Cn/T2 µ0,12 - 0,18	verzinkt, standard, 5 µm, Zn5/An/T0
Durchmesser (mm)					
3					•
4					•
5				•	•
6		•		•	•
8		•	•	•	•
10	•	•	•	•	•
12		•		•	•
14				•	•
16			•	•	•
18				•	•
20				•	•
22					•
24				•	•
27					•
30					•
36					•
39					•

Keller & Kalmbach GmbH & Co. KG • Siemensstraße 19 • 85716 Unterschleißheim • + 49 (0) 89 / 83 95 0 • info@keller-kalmbach.com www.keller-kalmbach.de