DIN 982, Sechskant-Sicherungsmutter, M 27, 8, verzinkt, standard, 5 µm, Zn5/An/T0

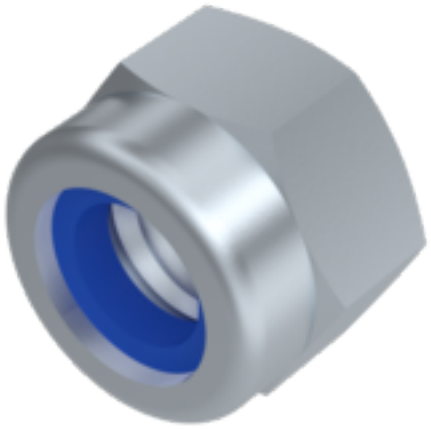

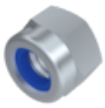

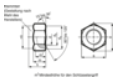

Artikel-Nr.
24098227

Gewicht in kg
0

Zolltarifnummer
73181660

Material
Stahl

Güte
8

Beschichtung
verzinkt, standard, 5 µm, Zn5/An/T0

Durchmesser
27 mm

Produktdetails

Mit Klemmteil z.B. Polyamid- n. Wahl des Herstellers, hohe Form

Material	Stahl
Kraftangriff Typ	Außensechskant
Norm	DIN 982
Durchmesser	27 mm
Güte	8
Kraftangriff s	SW 41
Beschichtung	verzinkt, standard, 5 µm, Zn5/An/T0
Durchmesser d	27 mm

Hinweise

Norm wurde zurückgezogen. DIN ähnlich ISO 7040. Geänderte SW und Höhe bei ISO. Artikel werden nach DIN geliefert.

Keller & Kalmbach GmbH & Co. KG • Siemensstraße 19 • 85716 Unterschleißheim • + 49 (0) 89 / 83 95 0 • info@keller-kalmbach.com www.keller-kalmbach.de

Artikelvarianten

Beschichtung	verzinkt, standard, 5 µm, Zn5/An/T0
Durchmesser (mm)	
3	•
4	•
5	•
6	•
8	•
10	•
12	•
14	•
16	•
18	•
20	•
22	•
24	•
27	•
30	•
36	•

Keller & Kalmbach GmbH & Co. KG • Siemensstraße 19 • 85716 Unterschleißheim • + 49 (0) 89 / 83 95 0 • info@keller-kalmbach.com www.keller-kalmbach.de