DIN 6923, Sechskantmutter, M 14, 8, verzinkt, standard, 5 µm, Zn5/An/T0

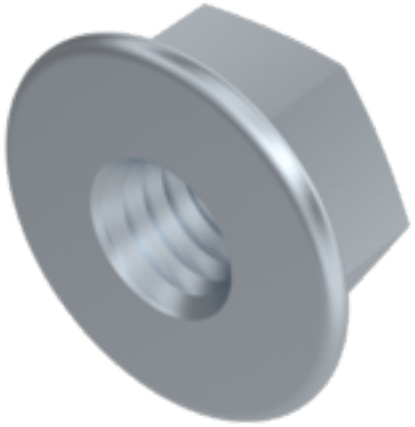





Artikel-Nr.
24692314

Gewicht in kg
0

Zolltarifnummer
73181699

Material
Stahl

Güte
8

Beschichtung
verzinkt, standard, 5 µm, Zn5/An/T0

Durchmesser
14 mm

Produktdetails

Material	Stahl
Kraftangriff Typ	Außensechskant
Höhe h	14 mm
Mindesthöhe Angriff km	7.8 mm
Norm	DIN 6923
Durchmesser	14 mm
Güte	8
Kraftangriff s	SW 21
Beschichtung	verzinkt, standard, 5 µm, Zn5/An/T0
Durchmesser d	14 mm
Flanschdurchmesser df	29.9 mm

Hinweise

Keller & Kalmbach GmbH & Co. KG • Siemensstraße 19 • 85716 Unterschleißheim • + 49 (0) 89 / 83 95 0 • info@keller-kalmbach.com www.keller-kalmbach.de

Norm wurde zurückgezogen. DIN entspricht EN 1661.

Artikelvarianten

Beschichtung	blank	verzinkt, dickschicht, 8 µm, Zn8/Cn/T0	verzinkt, dickschicht, 8 µm, Zn8/Cn/T2 µ0,12 - 0,18	verzinkt, schwarz, 5 µm, Zn5/Fn/T0	verzinkt, standard, 5 µm, Zn5/An/T0
Durchmesser (mm)					
3	•				•
4					•
5	•		•	•	•
6			•		•
8			•		•
10		•	•		•
12	•		•		•
14					•
16			•		•
20			•		•
24					•

Keller & Kalmbach GmbH & Co. KG • Siemensstraße 19 • 85716 Unterschleißheim • + 49 (0) 89 / 83 95 0 • info@keller-kalmbach.com www.keller-kalmbach.de