DIN 980 V, Sechskant-Sicherungsmutter, M 6, 10, verzinkt, standard, 5 µm, Zn5/An/T0

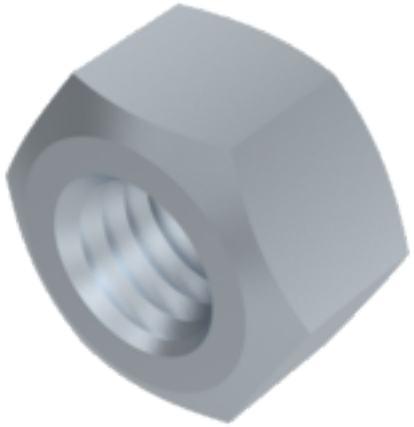





Artikel-Nr.
2509806

Gewicht in kg
0

Zolltarifnummer
73181660

Material
Stahl

Güte
10

Beschichtung
verzinkt, standard, 5 µm, Zn5/An/T0

Durchmesser
6 mm

Produktdetails

Mit Klemmteil (Ganzmetallmuttern).

Material	Stahl
Kraftangriff Typ	Außensechskant
Höhe h1	3.3 mm
Höhe h	6 mm
Durchmesser d1	8.9 mm
Norm	DIN 980 V
Durchmesser	6 mm
Güte	10
Kraftangriff s	SW 10
Beschichtung	verzinkt, standard, 5 µm, Zn5/An/T0
Durchmesser d	6 mm

Keller & Kalmbach GmbH & Co. KG • Siemensstraße 19 • 85716 Unterschleißheim • + 49 (0) 89 / 83 95 0 • info@keller-kalmbach.com www.keller-kalmbach.de

Hinweise

Norm wurde zurückgezogen. DIN ähnlich ISO 7042 (Regelgewinde) / ISO 10513 (Feingewinde). Geänderte SW und Höhe bei ISO. Artikel wird nach DIN geliefert.Diverse Abmessungen mit verzinkter Oberfläche werden suggsessive auf Zinklamellenbeschichtung umgestellt. Achtung: Gefahr der Wasserstoffversprödung gemäß ISO 4042. Bei Rückfragen kontaktieren Sie uns bitte unter: engineering@keller-kalmbach.com

Artikelvarianten

Beschichtung	Zinklamelle, 480h, flZn/nc/TL µ0,09 - 0,14	blank	verkupfert	verzinkt, dickschicht, 8 µm, Zn8/Cn/T2 µ0,12 - 0,18	verzinkt, standard, 5 µm, Zn5/An/T0
Durchmesser (mm)					
6					•
8	•		•		•
10	•				•
12	•			•	•
14	•	•			•
16	•				•
18	•				•
20	•				•
22					•
24	•				•

Keller & Kalmbach GmbH & Co. KG • Siemensstraße 19 • 85716 Unterschleißheim • + 49 (0) 89 / 83 95 0 • info@keller-kalmbach.com www.keller-kalmbach.de