DIN 982, Sechskant-Sicherungsmutter, M 22, 10, verzinkt, standard, 5 µm, Zn5/An/T0

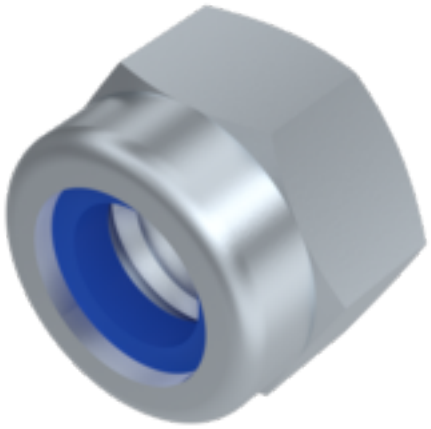

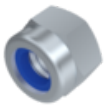

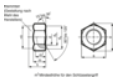

Artikel-Nr.
25098222

Gewicht in kg
0

Zolltarifnummer
73181660

Material
Stahl

Güte
10

Beschichtung
verzinkt, standard, 5 µm, Zn5/An/T0

Durchmesser
22 mm

Produktdetails

Mit Klemmteil z.B. Polyamid- n. Wahl des Herstellers, hohe Form

Material	Stahl
Kraftangriff Typ	Außensechskant
Höhe h1	18.1 mm
Höhe h	25 mm
Mindesthöhe Angriff km	14.48 mm
Norm	DIN 982
Durchmesser	22 mm
Güte	10
Kraftangriff s	SW 32
Beschichtung	verzinkt, standard, 5 µm, Zn5/An/T0
Durchmesser d	22 mm

Keller & Kalmbach GmbH & Co. KG • Siemensstraße 19 • 85716 Unterschleißheim • + 49 (0) 89 / 83 95 0 • info@keller-kalmbach.com www.keller-kalmbach.de

Hinweise

Norm wurde zurückgezogen. DIN ähnlich ISO 7040. Geänderte SW und Höhe bei ISO. Artikel werden nach DIN geliefert. Achtung: Gefahr der Wasserstoffversprödung gemäß ISO 4042. Bei Rückfragen kontaktieren Sie uns bitte unter: engineering@keller-kalmbach.com

Artikelvarianten

Beschichtung	verzinkt, standard, 5 µm, Zn5/An/T0
Durchmesser (mm)	
6	•
8	•
12	•
16	•
20	•
22	•
24	•
30	•

Keller & Kalmbach GmbH & Co. KG • Siemensstraße 19 • 85716 Unterschleißheim • + 49 (0) 89 / 83 95 0 • info@keller-kalmbach.com www.keller-kalmbach.de