DIN 985, Sechskant-Sicherungsmutter, M 4, 10, verzinkt, standard, 5 µm, Zn5/An/T0

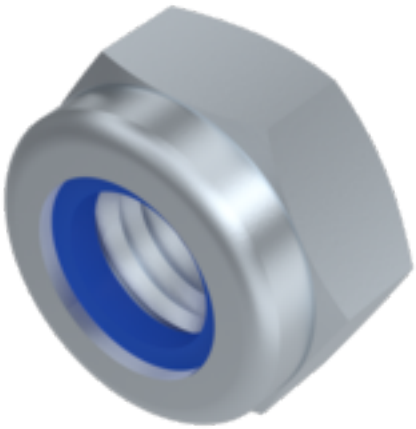

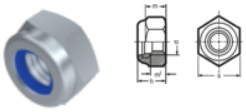

Artikel-Nr.
2509854

Gewicht in kg
0

Zolltarifnummer
73181660

Material
Stahl

Güte
10

Beschichtung
verzinkt, standard, 5 µm, Zn5/An/T0

Durchmesser
4 mm

Produktdetails

Mit Klemmteil aus Polyamid, niedrige Form.

Material	Stahl
Kraftangriff Typ	Außensechskant
Höhe h1	2.9 mm
Höhe h	5 mm
Mindesthöhe Angriff km	2.2 mm
Norm	DIN 985
Durchmesser	4 mm
Güte	10
Kraftangriff s	SW 7
Beschichtung	verzinkt, standard, 5 µm, Zn5/An/T0
Durchmesser d	4 mm

Vorteile

Keller & Kalmbach GmbH & Co. KG • Siemensstraße 19 • 85716 Unterschleißheim • + 49 (0) 89 / 83 95 0 • info@keller-kalmbach.com www.keller-kalmbach.de

klemmende Wirkung des Polyamid-Einsatzes ermöglicht verlässliche Sicherung

Hinweise

Norm wurde zurückgezogen. DIN entspricht ISO 10511. Geänderte SW und Höhe bei ISO. Artikel wird nach DIN geliefert. Achtung: Gefahr der Wasserstoffversprödung gemäß ISO 4042. Bei Rückfragen kontaktieren Sie uns bitte unter: engineering@keller-kalmbach.com

Artikelvarianten

Beschichtung	Zink-Nickel, dickschicht, 8 µm, ZnNi8/Cn/T0	blank	verzinkt, standard, 5 µm, Zn5/An/T0
Durchmesser (mm)			
4			•
5			•
6			•
8			•
10			•
12	•	•	•
14			•
16		•	•
18			•
20			•
22			•
24			•
30			•

Keller & Kalmbach GmbH & Co. KG • Siemensstraße 19 • 85716 Unterschleißheim • + 49 (0) 89 / 83 95 0 • info@keller-kalmbach.com www.keller-kalmbach.de