DIN 6925, Sechskantmutter, M 10, 10, verzinkt, standard, 5 µm, Zn5/An/T0

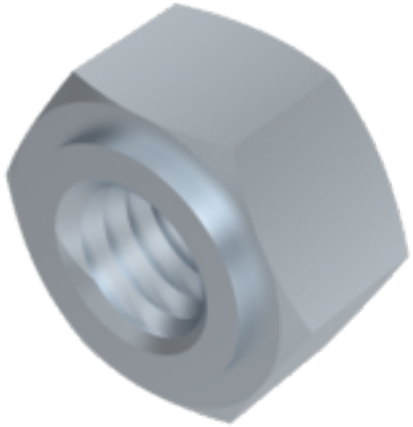



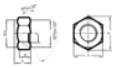

Artikel-Nr.
26692510

Gewicht in kg
0

Zolltarifnummer
73181660

Güte
10

Beschichtung
verzinkt, standard, 5 µm, Zn5/An/T0

Durchmesser
10 mm

Produktdetails

Mit Klemmteil (Ganzmetallmuttern).

Material	Stahl
Kraftangriff Typ	Außensechskant
Höhe h	10 mm
Mindesthöhe Angriff km	5.5 mm
Norm	DIN 6925
Durchmesser	10 mm
Güte	10
Kraftangriff s	SW 17
Beschichtung	verzinkt, standard, 5 µm, Zn5/An/T0
Durchmesser d	10 mm

Hinweise

Keller & Kalmbach GmbH & Co. KG • Siemensstraße 19 • 85716 Unterschleißheim • + 49 (0) 89 / 83 95 0 • info@keller-kalmbach.com www.keller-kalmbach.de

Norm wurde zurückgezogen. DIN entspricht ISO 10513. Geänderte SW und Höhe bei ISO. Artikel wird nach DIN geliefert. Achtung: Gefahr der Wasserstoffversprödung gemäß ISO 4042. Bei Rückfragen kontaktieren Sie uns bitte unter: engineering@keller-kalmbach.com

Artikelvarianten

Beschichtung	verzinkt, standard, 5 µm, Zn5/An/T0
Durchmesser (mm)	
10	•
12	•
16	•

Keller & Kalmbach GmbH & Co. KG • Siemensstraße 19 • 85716 Unterschleißheim • + 49 (0) 89 / 83 95 0 • info@keller-kalmbach.com www.keller-kalmbach.de