ISO 8752, Spannhülse, 6x26x1,2, FST, Zinklamelle, 480h, flZn/nc/TL µ0,09 - 0,14

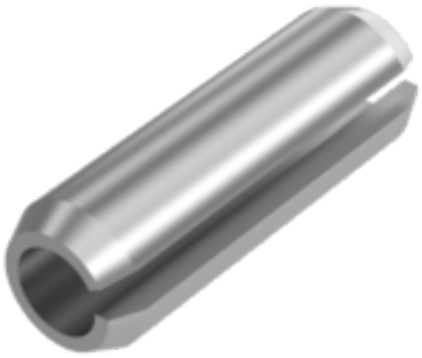



Artikel-Nr.
298752626

Gewicht in kg
0

Zolltarifnummer
73182900

Material
Federstahl

Güte
FST

Beschichtung
Zinklamelle, 480h, flZn/nc /TL µ0,09 - 0,14

Durchmesser
6 mm

Länge
26 mm

Produktdetails

DIN 1481 wurde zurückgezogen und ist austauschbar mit ISO 8752.

Material	Federstahl
Länge	26 mm
Gesamtlänge l	26 mm
Norm	ISO 8752
Durchmesser	6 mm
Güte	FST
Beschichtung	Zinklamelle, 480h, flZn/nc/TL µ0,09 - 0,14
Stärke s	1.2 mm
Durchmesser d	6 mm

Hinweise

Alte Norm DIN 1481.

Keller & Kalmbach GmbH & Co. KG • Siemensstraße 19 • 85716 Unterschleißheim • + 49 (0) 89 / 83 95 0 • info@keller-kalmbach.com www.keller-kalmbach.de

Artikelvarianten

Durchmesser (mm)	5	6	8	10	12	14
Länge (mm)						
16			•			
24						•
26	•	•				
35		•		•		
40		•				
55			•			
60						•
80						•
90					•	

Keller & Kalmbach GmbH & Co. KG • Siemensstraße 19 • 85716 Unterschleißheim • + 49 (0) 89 / 83 95 0 • info@keller-kalmbach.com www.keller-kalmbach.de