DIN 982, Sechskant-Sicherungsmutter, M 3, A2

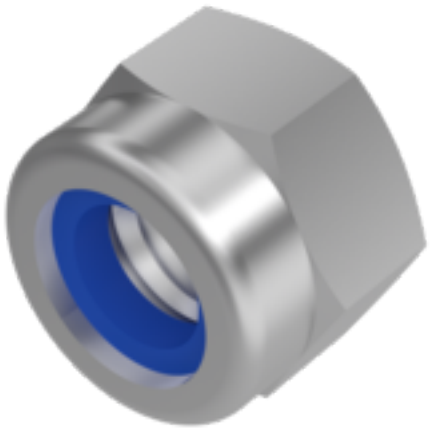



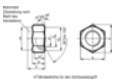

Artikel-Nr.
5209823

Gewicht in kg
0

Zolltarifnummer
73181639

Material
Edelstahl

Güte
A2

Beschichtung
blank

Durchmesser
3 mm

Produktdetails

Mit Klemmteil z.B. Polyamid- n. Wahl des Herstellers, hohe Form

Material	Edelstahl
Kraftangriff Typ	Außensechskant
Norm	DIN 982
Durchmesser	3 mm
Güte	A2
Kraftangriff s	SW 5,5
Beschichtung	blank
Durchmesser d	3 mm

Hinweise

Norm wurde zurückgezogen. DIN ähnlich ISO 7040. Geänderte SW und Höhe bei ISO. Artikel werden nach DIN geliefert.

Artikelvarianten

Keller & Kalmbach GmbH & Co. KG • Siemensstraße 19 • 85716 Unterschleißheim • + 49 (0) 89 / 83 95 0 • info@keller-kalmbach.com www.keller-kalmbach.de

Beschichtung	blank
Durchmesser (mm)	
3	•
4	•
5	•
6	•
8	•
10	•
12	•
14	•
16	•
20	•
24	•

Keller & Kalmbach GmbH & Co. KG • Siemensstraße 19 • 85716 Unterschleißheim • + 49 (0) 89 / 83 95 0 • info@keller-kalmbach.com www.keller-kalmbach.de